

第8回建築デザインアワード
松島町西公園に建設する
公衆トイレ

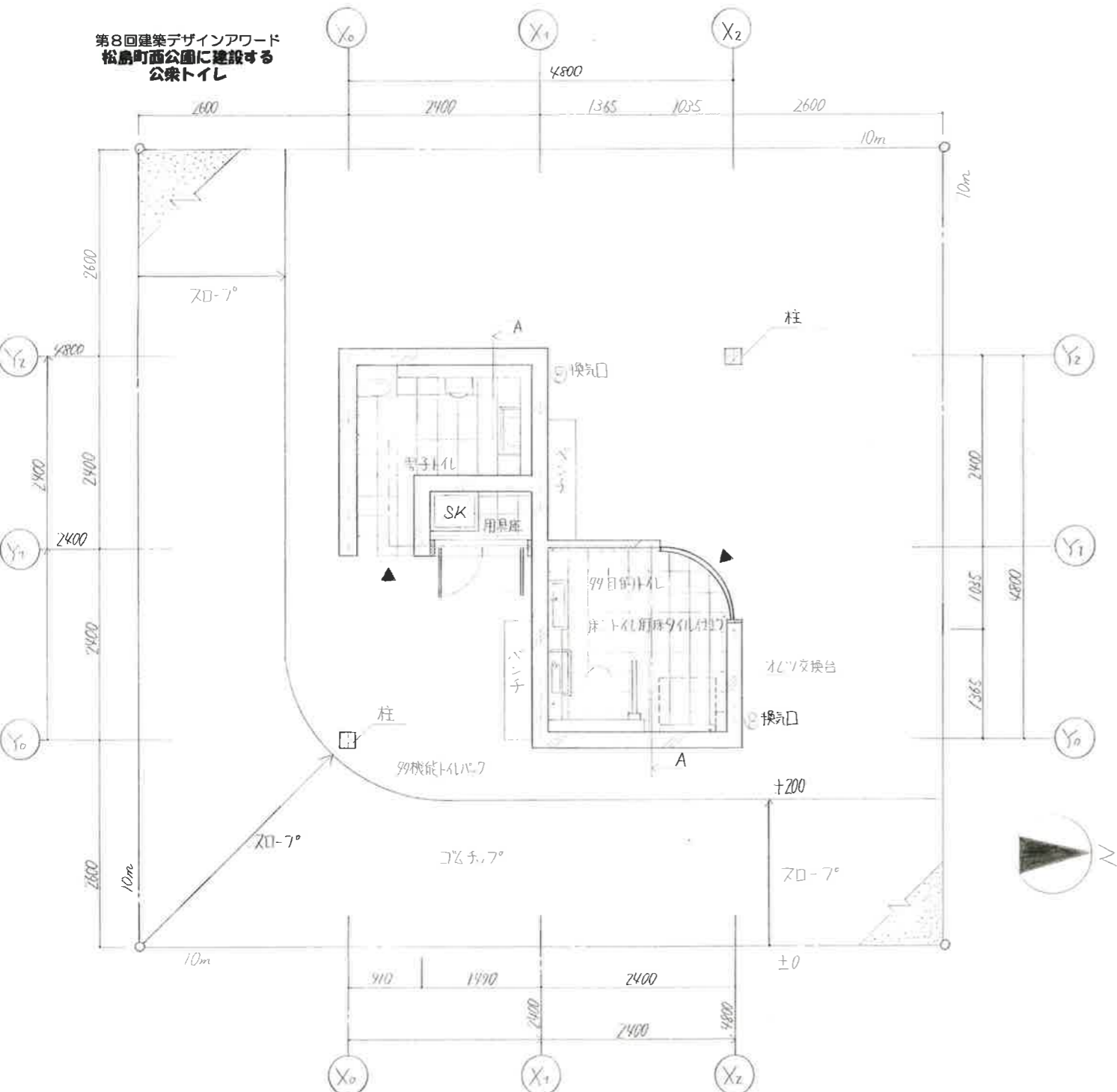

配置兼平面図 1:50

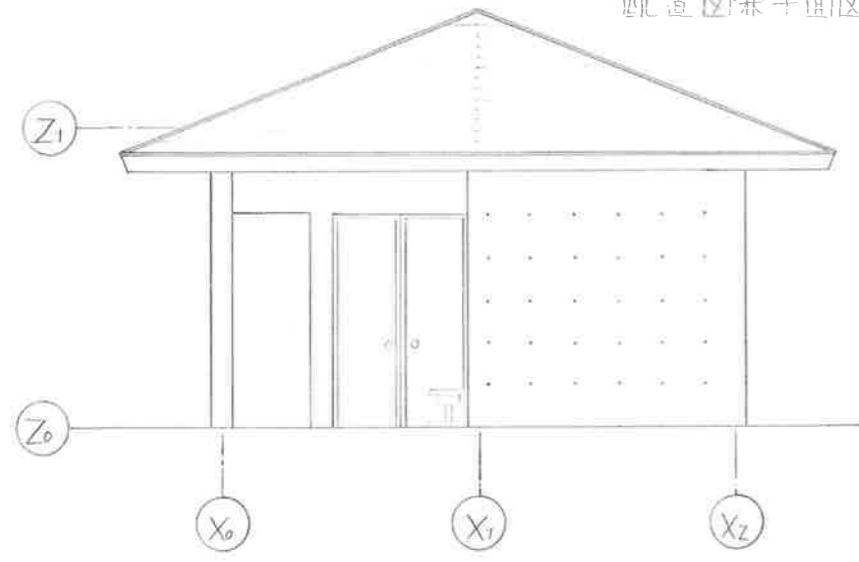

東立面図

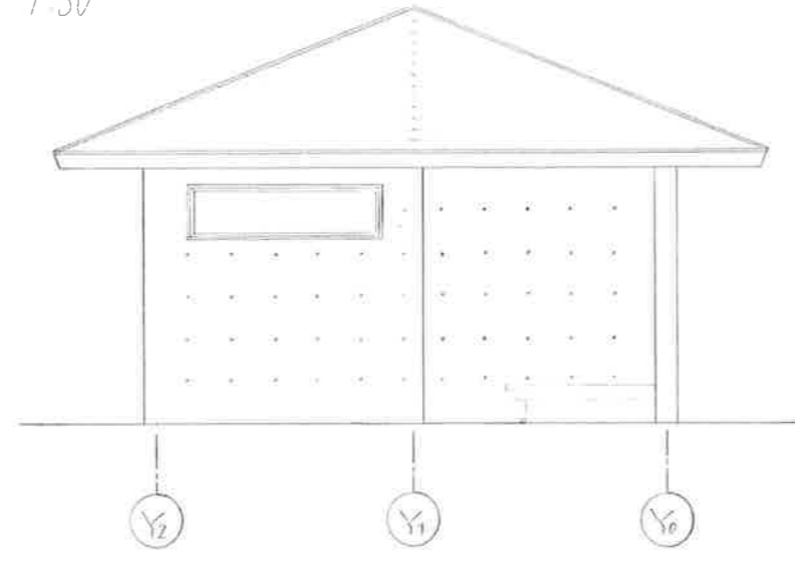

南立面図

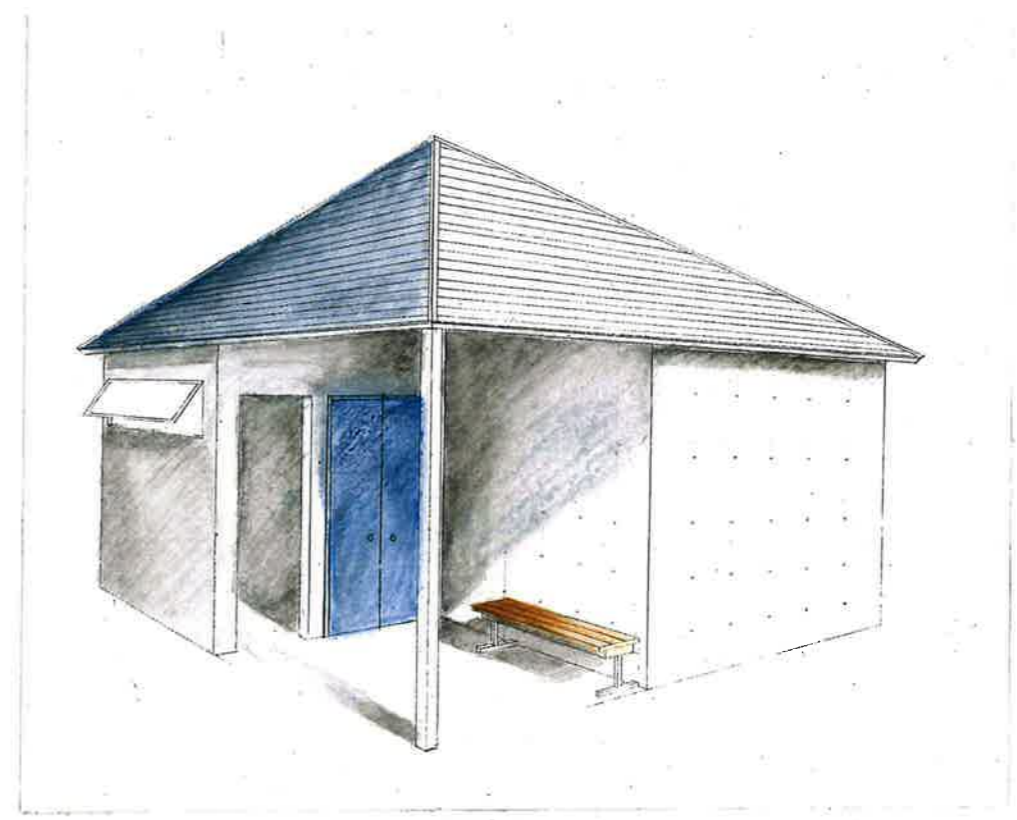

外観イメージ

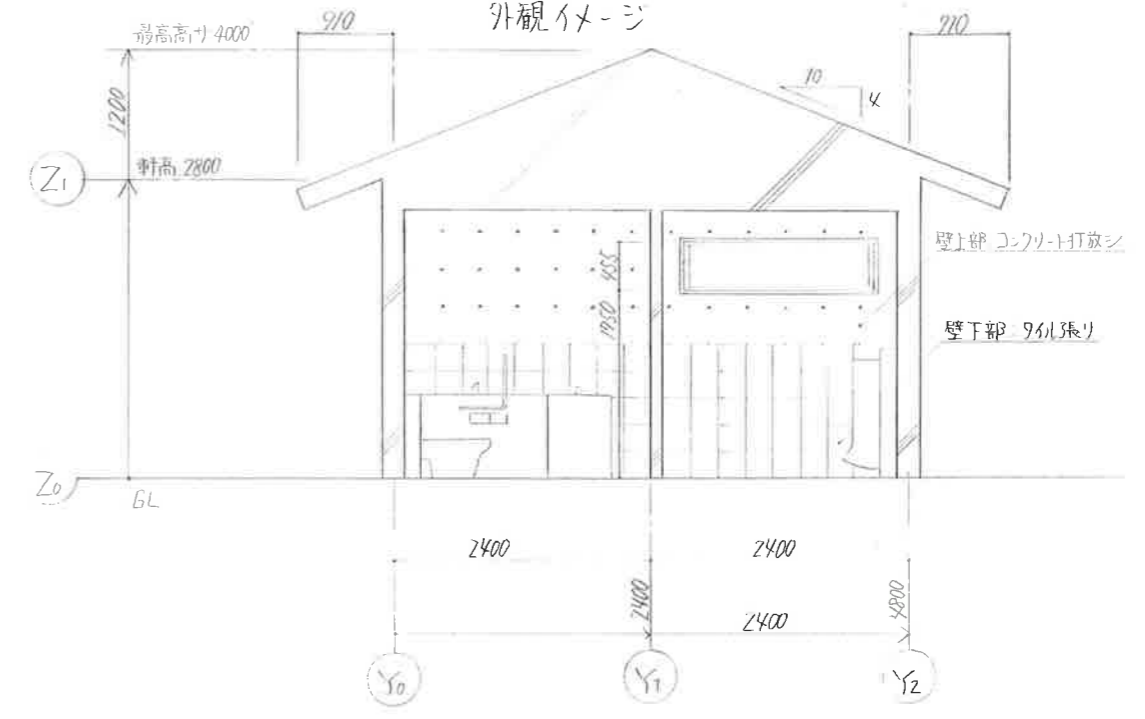

A-A 断面図

面積表		
敷地面積	10 X 10	100㎡
建築面積	4.8 X 4.8	23.04㎡
36㎡床面積	5.76 + 3.28 + 1.41 + 0.84	11.29㎡
建ぺ率	23.04 ÷ 100 X 100	23.04%
容積率	11.29 ÷ 100 X 100	11.29%

コンクリート

安心、安全で快適なトイレとしました。多目的トイレの入口は、車いすの方がどの方からでも入れられるように円形にしました。トイレパックは、便器に座ったまま、手を洗うことができるように、MF機能トイレパックにしました。男子トイレは、1つの小便器に手すりを設け、高齢者の方が使いやすいうようにし、手洗い場の鏡を通して、内から外、外から内を確認できるようにしています。安心バレットトイレができるようになったと思います。